当社の役割

企画
iParkを実現するには貴自治体はもちろんのこと多くの利害関係者との調整が必要となります。企画をするにあたり貴自治体と連携して様々な企画を実現していきます。

データマネジメント
iParkの完成後には、iParkの来場者や利用状況など様々なデータが生成されます。当社は生成されたデータを分析して、より良い運営になるために持続的に改善提案していきます。

プロジェクトマネジメント
iParkの構築決定後は貴自治体と共にプロジェクトを進めることになりますが、プロジェクトを推進するために利害関係者との調整をしながら進めていくプロジェクトマネジメントを支援します。

運営
iParkの完成後には、iParkの全体運営はもちろんのこと、図書館施設の運営、託児所の運営、カフェの運営など個別の運営もいたします。

先進事例：大和市文化創造拠点シリウス

オープンから約４ヶ月で来場者１００万人突破

「心に響く・心が躍る・心をつなぐ」

大和市文化創造拠点シリウスは、子どもから大人まで多くのみなさまに、芸術文化や生涯学習の素晴らしさ、新しい知識・人々との心弾む出会いをお届けし、みなさまの心に一体感を生み出す場として誕生しました。中核を成すのは、図書館、芸術文化ホール、生涯教育センター、屋内こども広場。
４つの施設はそれぞれの個性の融合により更なるエネルギーを生み出し、未来につなげる創造力を育むとともに、みなさまの芸術文化活動の道標となり、日々進化を遂げてゆきます。

2016年11月3日のオープン以来、図書館の運営は、弊社グループ会社（株式会社図書館流通センター）が指定管理者の一企業として携わっております。

大和市文化創造拠点シリウス
神奈川県大和市大和南一丁目8番1号
TEL：046-263-0214

写真：中央林間ぼっと（@churinkan）、大和市文化創造拠点シリウス

パブリックマネジメント株式会社
〒112-0012　東京都文京区大塚3-5-10
電話　03-6912-2601　　ホームページ　www.public-mgt.co.jp

iPark及びRE:LIBRARYはクロスポイントコンサルティング株式会社のサービス名です。その他掲載されている会社名・商品名・サービス名は各社の商標または登録商標です。

知的空間創造プロジェクト
iPark PROJECT

パブリックマネジメント株式会社

PARADIGM SHIFT

既成概念かのら脱却

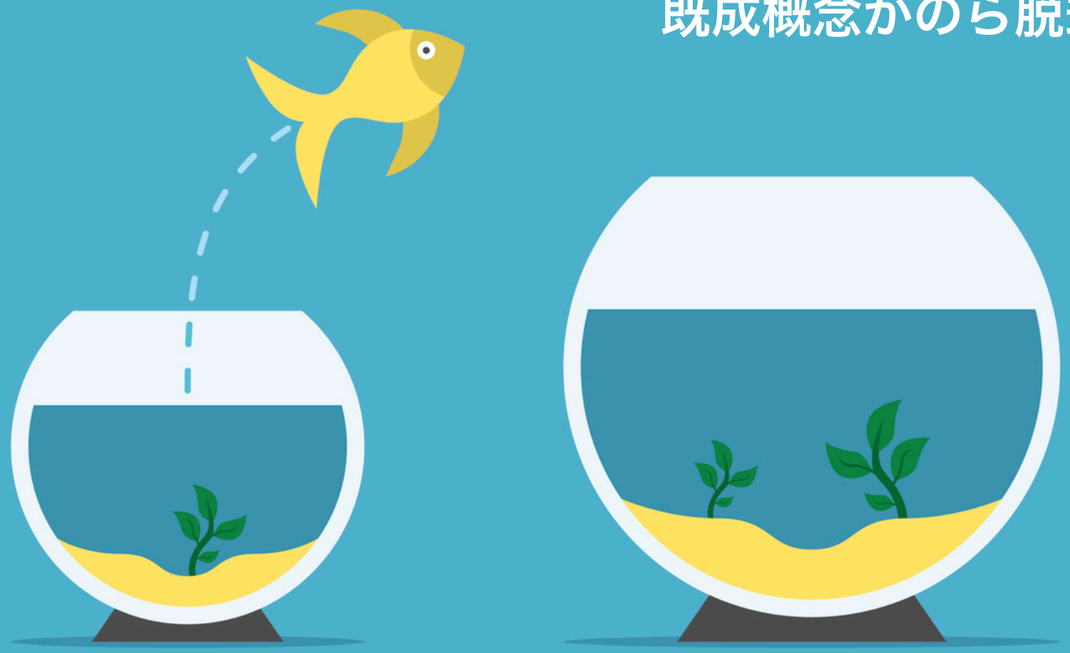

図書館の既成概念からの脱却

日本各地において知的生産活動の機関は、高校や大学などがありますが、住民が気軽に行ける場所と言えば図書館です。
しかし、これまでの図書館は専門家が一定の見識に基づいて本を選び規則的に分類して配架され、来館者は静かに調べ物や勉強などをして、図書館はとても静かな場所として成り立っています。

私たちは「図書館=静かな場所」のみであることを変革したいのです。

「 静かな場所」に加えて、想像豊かに、創造性を発揮して、多様な人材が互いに認めあいながら、 ワイワイガヤガヤと意見を交わす空間も創り出せば、これまで考えもしなかった ようなアイデアや閃き、イノベーションが起きると信じています。

図書館には人類がこれまで創造した知識や情報が収集されていますので、もっと多くの人々が気軽に人類の英知にアクセスして、共創すべきなのです。

私たちは、図書館を再発明するプロジェクトとして各地域で
「iPark PROJECT」をご提案しています。
図書館を再発明するというコンセプトで、多様な人々が集まる空間を創造し、自由でオープンな地域社会づくりを支援します。

6個の i がiParkのコンセプトです。

intelligence
iParkは、知的生産活動を支援します。図書館の本、各種セミナー、コワーキングスペース、ベンチャー企業支援、働くお母さんの育児支援など、地域住民の知的生産活動を刺激するような施設を作り、イベントなども積極的に開催します。

imagination
iParkは、想像を刺激します。様々なイベントやセミナー、一般的な図書館にはないような蔵書によって多様な文化に触れ、多様な価値観に触れることを目指します。

internet
iParkは、無料の高速無線インターネット環境を提供します。地域のiParkだけではなく、他の地域のiParkとインターネットを通じて相互接続することで、仮想的な空間を創り出します。自宅からiParkのセミナーなどに参加できます。

information
iParkに、地域を中心とした様々なリアルな情報が集まるようにします。地域住民主催によるセミナーやイベント、地域企業や 学生によるプレゼンテーション、地域で活躍する音楽バンドや芸術家を集約します。

innovation
iParkは、地域住民や地域ベンチャー企業によってイノベーションを起こせるような活動を支援します。地域のありたい姿を地域住民やベンチャー企業で想像し創造できるようにします。

idea
iParkには、様々なアイデアを自由に持ち込むことができます。
iParkのコンセプトは自由でオープンですので、最低限のルールやマナーさえ守って頂ければ飲食も基本的には自由です。楽しい企画を持ち込んでもらえれば出来る限り対応していきます。
iParkは 地域住民との信頼関係で成り立っています。

図書館
iParkの図書館は、これまでの図書館とは違います。郷土の歴史や現代の新聞雑誌で得るよりも知的好奇心を刺激するような蔵書になります。しかし、必要な本であればすぐに他の図書館から取り寄せることができます。iParkの本は全国にあるiParkの共有資産として管理します。

イベントスペース・セミナールーム
iParkのイベントスペースやセミナールームは、地域住民や地域企業、地域の教育機関であれば誰でも開催できる知的好奇心を刺激するようなイベントを開催できる場を提供します。

コワーキングスペース
iParkのコワーキングスペースは学生や社会人が自由に仕事や勉強することができるスペースです。

カフェ
iParkのカフェは、地域住民や地域企業による運営によって美味しいコーヒーを提供します。

レストラン
iParkのレストランは、地産地消を基本とし地域で取れる食材を中心にナチュラルでオーガニックな料理を提供します。

マルシェ
iParkのマルシェは、地産地消を支援するために地域の農家を中心に新鮮な野菜や工芸品を販売します。

ショップ
iParkのショップは、地域住民や地域企業による運営によって地域の名産品や地域住民が作った芸術品などを販売します。

シアター
iParkのシアターは、知的好奇心を刺激するような古今東西の映画を上映します。数十名のミニシアターで多様な映画を上映します。

キッズスペース
iParkのキッズスペースは、乳幼児を世話するお母さん、働くお母さんやセミナーやイベントに参加するお母さんを 支援するためにあります。子ども図書館スペースはもちろん、安全にくつろげるフリースペース、子どもたちが夢中になって遊ぶことができる遊具、専門スタッフが常駐する託児室など、子育ての様々なニーズに応える空間です。